JENTEC®

Industriepumpen

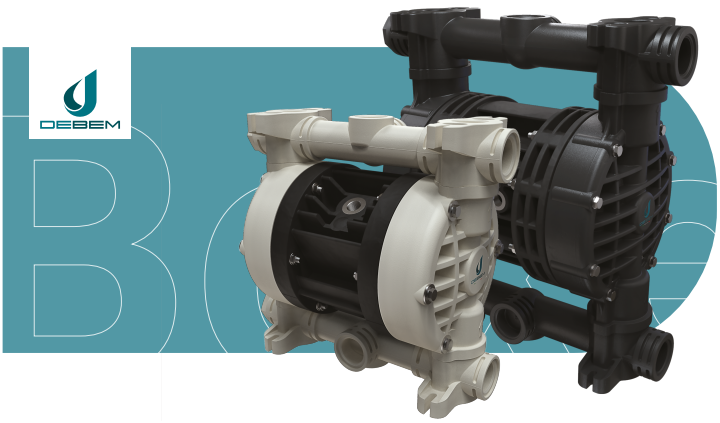

DRUCKLUFTMEMBRANPUMPEN

Boxer Druckluftmembranpumpen

Die aus unterschiedlichsten Materialien wie PP – PVDF – ALU – AISI 316 L

Die aus unterschiedlichsten Materialien wie PP – PVDF – ALU – AISI 316 L gefertigten ATEX – IECEx-zertifizierten Druckluftmembranpumpen eignen sich für den Transfer von Fördermedien mit hoher Viskosität und ggf. schwebenden Feststoffen.

ELEKTRISCHE KREISELPUMPEN

Horizontale Kreiselpumpen mit mechanischer Dichtung MB

SERIE MB: Sie umfasst Kreiselpumpen aus Harz (PP / PVDF)

SERIE MB: Sie umfasst Kreiselpumpen aus Harz (PP / PVDF) mit horizontaler Achse und mechanischer Dichtung sowie offenem Laufrad, das auch das Pumpen von sehr verunreinigten Fördermedien mit festen Schwebstoffen erlaubt.

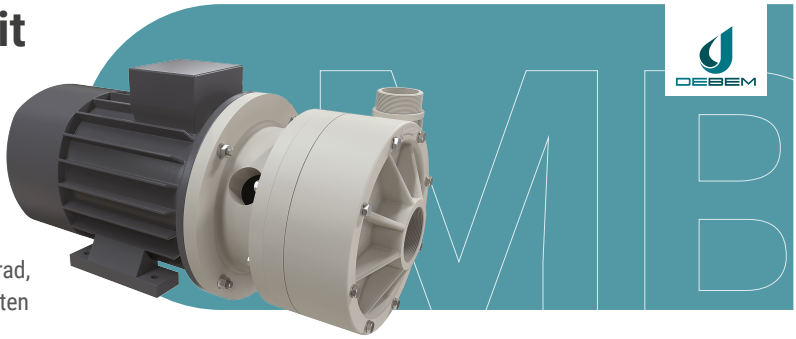

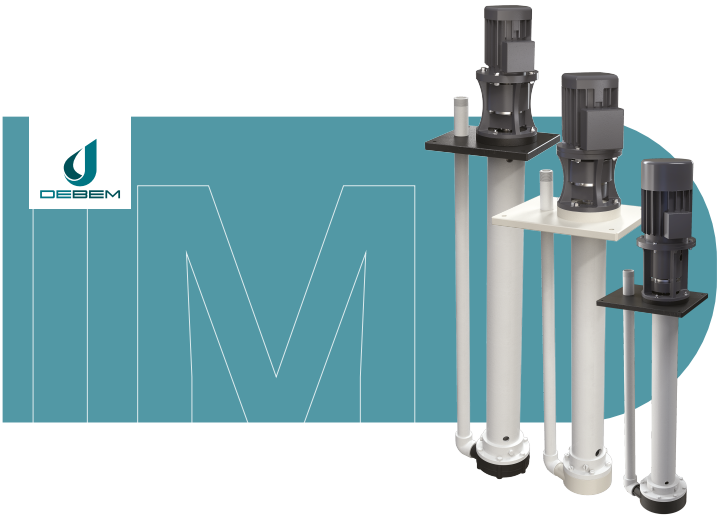

ELEKTRISCHE KREISELPUMPEN

Vertikale Kreiselpumpen IM

SERIE IM: Sie umfasst Kreiselpumpen aus Harz (PP / PVDF)

SERIE IM: Sie umfasst Kreiselpumpen aus Harz (PP / PVDF) mit vertikaler Achse, die direkt im Becken installiert werden. Auch die Pumpen der Serie IM können Fördermedien mit Feststoffanteil transferieren.

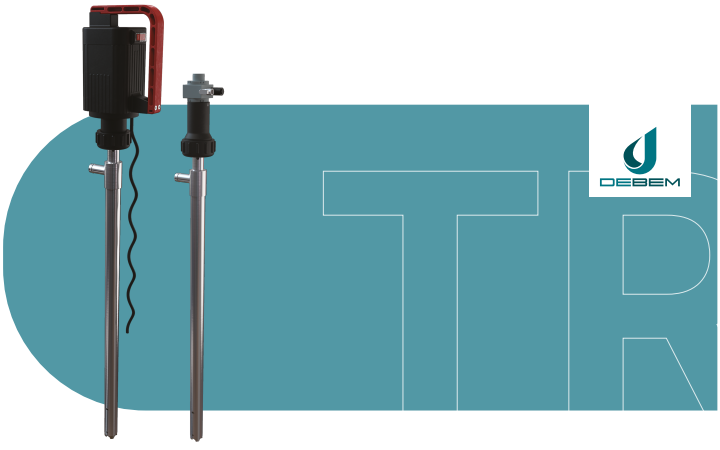

FASSPUMPEN

Fasspumpen Elektromotor

Die Fasspumpen mit elektrischem Antrieb

Fasspumpen Druckluftmotor

Die Fasspumpen mit Druckluftmotor

JENTEC Industrievertretung GmbH
Rosenweg 1, D-07751 Jena
Geschäftsführer/Florian Gensch Amtsgericht Jena, HRB 521888
USt.-Ident-Nr.: DE 400 344 488 Steuer-Nr.-: 162/111/08596

Florian Gensch
Phone: +49 (0) 3641 462013
Mobile: +49 (0) 15234283547
jentec@t-online.de // www.jentec.de